

MAPA DO CELÓW PROJEKTOWYCH

Identyfikator zgłoszenia pracy geodezyjnej		GK.6640.1028.2021	
Data wykonania		16.08.2021	
Jednostka ewidencyjna	identyfikator	nazwa	Kłodzko - miasto
020802_1	0002	Leszczyna	
Działka ewidencyjna		1/10 AM - 33	
Skala mapy		1:500	
Mapa zasadnicza – układ PL-ETRF2000		6.134.8.25.1.3 6.134.8.25.3.1	
Układ wysokości		PL-EVRF2007-NH	
Oznaczenie granic obszaru, który był przedmiotem aktualizacji			
Nie wyklucza się istnienia innych urządzeń sieci uzbrojenia podziemnego nie wykazanych na mapie		Nie badano KW pod względem ujawnienia słabejności gruntowych	
Nieprzekraczalna linia zabudowy			
Linia rozgraniczająca			
Granica strefy 50 m ochrony sanitarnej wokół cmentarza			
Pas technologiczny ograniczonego zagospodarowania wzdłuż napowietrznej linii elektroenergetycznej średniego napięcia 20 kV			
Przeznaczenie działki w mpzp		1KDD, 1P/U	

USŁUGI GEODEZYJNO-KARTOGRAFICZNE

HENMAR

57-300 Kłodzko ul. Łużycka 13
NIP 8831619806 REGON 020533583
tel. +48 603 081 407
henmar-geodezja@wp.pl www.geodezja.klodzko.pl

Krzysztof Kozaczekiewicz

GEODETA UPRAWNIONY

ul. Wolności 63

57-300 KŁODZKO

NIP 883-101-86-33

Nr zaśw. 9520 wyd. Min. Gosp. Przestrz. i Bud.

Wykonał

Sprawdził

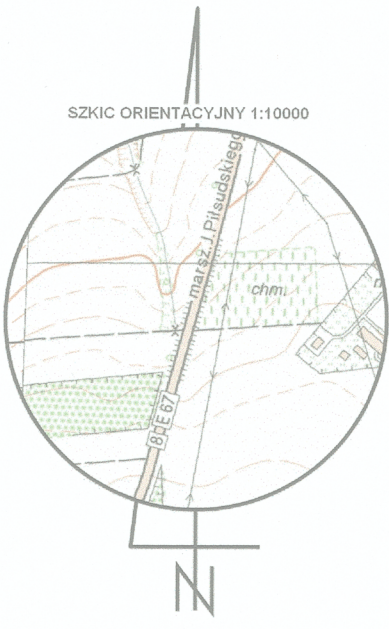

Jestem świadomy odpowiedzialności karnej za złożenie fałszywych oświadczeń. Oświadczam, że operat techniczny zawierający rezultaty prac geodezyjnych w wyniku których powstał niniejszy dokument uzyskał pozytywny wynik weryfikacji.	
Identyfikator zgłoszenia prac geodezyjnych	GK.6640.1028.2021
Organ służby geodezyjnej, który otrzymał zgłoszenie	Starosta Kłodzki
Nr oraz data sporządzenia dokumentu zawierającego wynik pozytywnej weryfikacji	P.0208.2021.2234 z dnia 18.08.2021
Wykonawca prac geodezyjnych	HENMAR Mariusz Wnuk ul. Łużycka 13 57-300 Kłodzko
Imię i nazwisko oraz nr uprawnień zawodowych kierownika prac	Krzysztof Kozaczekiewicz pr uprawnień 9520

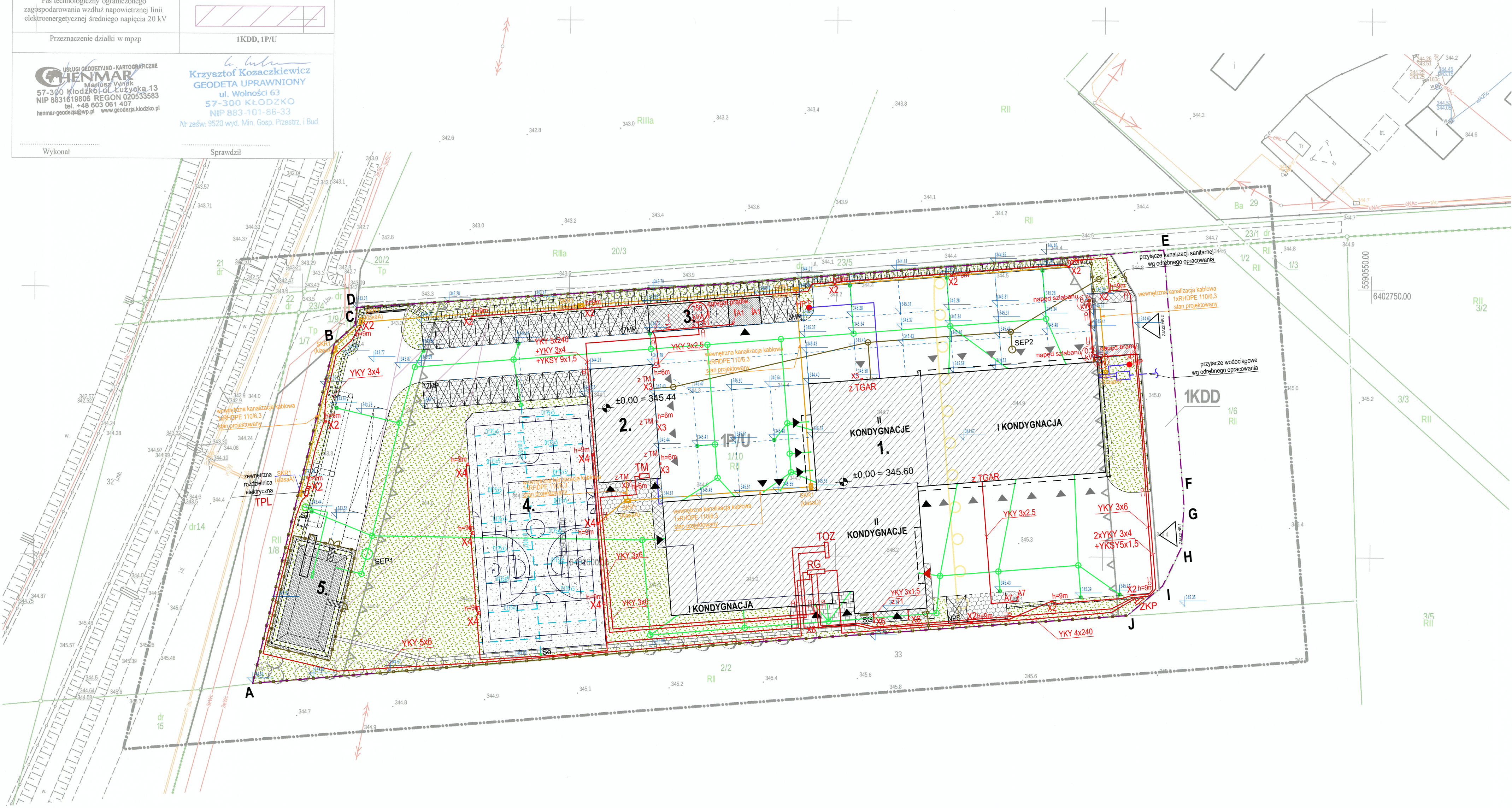

LEGENDA	
	PRZYŁĄCZE WODOCIĄGOWE
	PRZYŁĄCZE KANALIZACJI OGÓLNOŚPLAWNEJ
	ZEWNĘTRZNA INSTALACJA WODOCIĄGOWA
	ZEWNĘTRZNA INSTALACJA KANALIZACJI SANITARNEJ
	ZEWNĘTRZNA INSTALACJA KANALIZACJI DESZCZOWEJ
	DRENAŻ
	KANALIZACJA KABLOWA
	KABLE ENERGETYCZNE
	PROJEKTOWANY HYDRANT ZEWNĘTRZNY DN80
	STUDNIA OSADNIKOWA
	STUDNIA SĄWNA Z NASADAMI SĄWNYMI
	SEPARATOR KOALESCENCYJNY SUBSTANCJI ROPOPOCHODNYCH Z OSADNIKIEM PUR-K 80(8000)
	WYSOKOSPRAWNY KOALESCENCYJNY SEPARATOR SUBSTANCJI ROPOPOCHODNYCH SEP 2, KLASY I WG PN-EN 858-1, ZINTEGROWANY Z OSADNIKIEM ZAWIESINY MINERALNEJ TYP OKSYDAN-TP 3-1.2 M Q=3L/S (MYJNIA, GARAŻ)
	ZŁĄCZE KABLOWO-POMIAROWE
	SZAFKA GAZOWA Z PUNKTEM REDUKCYJNO-POMIAROWYM

UWAGA:

- Różne uzbrojenia istniejącego należy sprawdzić ze stanem faktycznym na budowie.
- Różne góry studni należy skontrolować z projektem drogowym i terenem istniejącym
- Rurociągi wykonać z rur i kształtek PCV klasy S o jednolitej strukturze ścianki (wg normy 1401)
- Rurociągi wykonać z rur i kształtek PCV klasy S

UWAGA:
WSZYSTKIE PROJEKTY SIECI WG PROJEKTÓW POSZCZEGÓLNYCH
BRANŻ:
INSTALACYJNEJ, ELEKTRYCZNEJ I TELETECHNICZNEJ

Projekt rozpatrywać łącznie z opinią geotechniczną - GEOGRUNT Usługi Geologiczne GEOLOGIA GEOTECHNIKA HYDROGEOLOGIA						
Opinia geotechniczna w celu oceny warunków gruntowo-wodnych dla potrzeb budowy KPSP oraz JRG w Kłodzku na terenie dz. nr 1/10, która stanowi integralną część projektu.						
Data opracowania: Maj 2021						
Opracowanie: mgr Tomasz Zieliński (opr. M. Środ. geol.-inż. nr VII-1486; opr. M. Środ. hydrogeol. nr V-1600; geolog górniczy opr. WUG Z-857)						
Klasa odporności pożarowej budynku		Oporność ogniowa podstawowych elementów budynku KP PSP i JRG				
	główna konstrukcja nośna	konstrukcja dachu	strop	ściana zewnętrzna	ściana wewnętrzna	przekrycie dachu
"D"	R 30	(-)	REI 30	EI 30	(-)	(-)

SCHEMAT:

KIERUNEK PŁYNĄCY:

INWESTOR: Komenda Powiatowa PSP w Kłodzku		ADRES: ul. Traugutta 7, 57-300 Kłodzko	
NAZWA I ADRES OBIEKTU BUDOWLANEGO			
Budowa budynku Komendy Powiatowej Państwowej Straży Pożarnej z Jednostką Ratowniczo-Gaśniczą w Kłodzku wraz z niezbędną infrastrukturą techniczną i zagospodarowaniem terenu na działce o nr ewid. 1/10, AM-33 obręb Leszczyna, 57-300 Kłodzko			
PROJEKTOWAŁ:	NR UPRAWNIENI:	PODPIS:	JEDNOSTKA PROJEKTOWA:
mgr inż. D. NIEDBAŁA	Uprawnienia budowlane w specjalności architektonicznej do projektowania bez ograniczeń opr. nr: 11970XK0017		
mgr inż. J. ZIELIŃSKA	Uprawnienia budowlane w specjalności architektonicznej do projektowania bez ograniczeń opr. nr: 11970XK0018		
SPRAWDZIŁ:			
mgr inż. F. DOMAŁEWSKI	Uprawnienia budowlane w specjalności architektonicznej do projektowania bez ograniczeń opr. nr: 11970XK0019		
PROJEKTOWAŁ:			
mgr inż. J. KUČNEROWICZ-CHODURA	Uprawnienia budowlane w specjalności architektonicznej do projektowania bez ograniczeń opr. nr: 11970XK0020		
SPRAWDZIŁ:			
mgr inż. J. LANEK	Uprawnienia budowlane w specjalności architektonicznej do projektowania bez ograniczeń opr. nr: 11970XK0021		
PROJEKTOWAŁ:			
mgr inż. M. KASIAKOWSKI	Uprawnienia budowlane w specjalności architektonicznej do projektowania bez ograniczeń opr. nr: 11970XK0022		
SPRAWDZIŁ:			
mgr inż. M. SUZETYSKI	Uprawnienia budowlane w specjalności architektonicznej do projektowania bez ograniczeń opr. nr: 11970XK0023		
PROJEKTOWAŁ:			
mgr inż. B. GONET	Uprawnienia budowlane w specjalności architektonicznej do projektowania bez ograniczeń opr. nr: 11970XK0024		
SPRAWDZIŁ:			
mgr inż. M. FRACZEKIEWICZ	Uprawnienia budowlane w specjalności architektonicznej do projektowania bez ograniczeń opr. nr: 11970XK0025		
BRANŻA:	STADIUM:	DATA:	SKALA:
ARCHITEKTURA	PROJEKT BUDOWLANY	13.08.2021r.	1:500
TYTUŁ RYSUNKU:			NR RYSUNKU:
PLANSZA ZBIORCZA SIECI			PB-PZS-01

PROJEKT CHRONIONY PRAWEM AUTORSKIM MOŻE SŁUŻYĆ WYŁĄCZNIE DO CELU DLA KTÓREGO ZOSTAŁ WYKONANY.
UDOSTĘPNIANIE JAKIEJKOLWIEK CZĘŚCI PROJEKTU W JAKIEJKOLWIEK FORMIE - WYŁĄCZNIE ZA ZGODĄ AUTORÓW I AUTORSKIEJ PRACOWNI PROJEKTOWEJ "A.D.O XXI" ul. Tytułaska 38, 80-325 Poznań